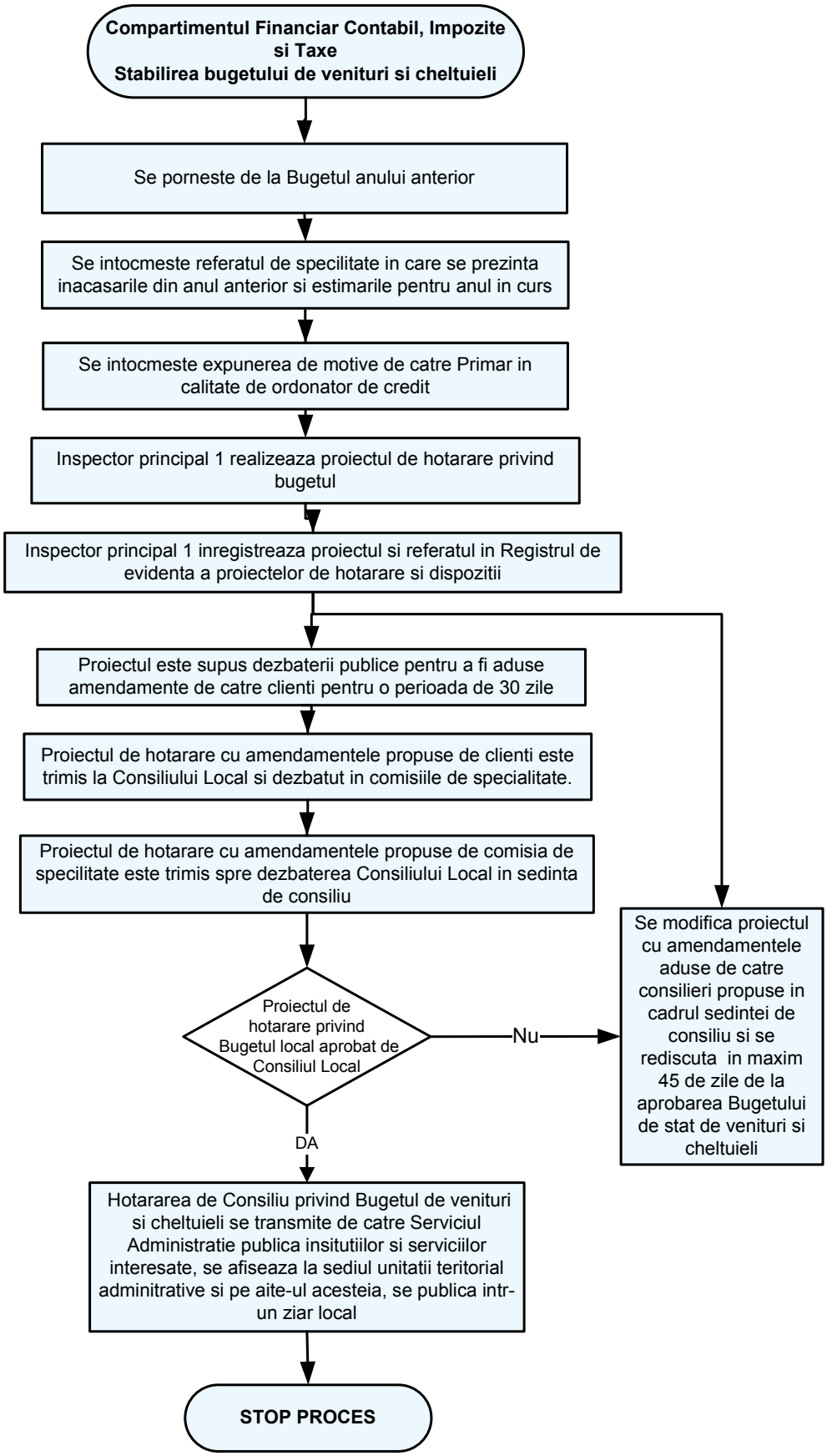
Compartimentul Financiar Contabil, Impozite si Taxe
Stabilirea bugetului de venituri si cheltuieli
Se porneste de la Bugetul anului anterior
Se intocmeste referatul de specilitate in care se prezinta inacasarile din anul anterior si estimarile pentru anul in curs
Se intocmeste expunerea de motive de catre Primar in calitate de ordonator de credit
Inspector principal 1 realizeaza proiectul de hotarare privind bugetul
Inspector principal 1 inregistreaza proiectul si referatul in Registrul de evidenta a proiectelor de hotarare si dispozitii
Proiectul este supus dezbaterii publice pentru a fi aduse amendamente de catre clienti pentru o perioada de 30 zile
Proiectul de hotarare cu amendamentele propuse de clienti este trimis la Consiliului Local si dezbatut in comisiile de specialitate.
Proiectul de hotarare cu amendamentele propuse de comisia de specilitate este trimis spre dezbaterea Consiliului Local in sedinta de consiliu
Proiectul de hotarare privind Bugetul local aprobat de Consiliul Local
Nu
Se modifica proiectul cu amendamentele aduse de catre consilieri propuse in cadrul sedintei de consiliu si se rediscuta in maxim 45 de zile de la aprobarea Bugetului de stat de venituri si cheltuieli
DA
Hotararea de Consiliu privind Bugetul de venituri si cheltuieli se transmite de catre Serviciul Administratie publica insitutiilor si serviciilor interesate, se afiseaza la sediul unitatii teritorial adminitrative si pe aite-ul acesteia, se publica intr-un ziar local
STOP PROCES